

Secretaría de Agricultura,
Ganadería y Pesca



Ministerio de Economía
Argentina

PRODUCCIÓN DE HARINAS DE TRIGO

NOVIEMBRE 2022

Datos provisorios al 28 de Diciembre de 2022

GESTIÓN DE LA
INFORMACIÓN

DIRECCIÓN NACIONAL DE
CONTROL COMERCIAL
AGROPECUARIO

SECRETARIA DE
AGRICULTURA, GANADERIA Y
PESCA

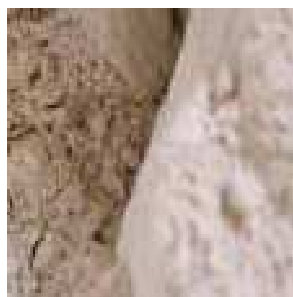

PRODUCCIÓN HARINAS DE TRIGO

Noviembre 2022

MOLIENDA DE TRIGO PAN Y TRIGO CANDEAL

La molienda de trigo pan y trigo candeal declaradas en el mes de Noviembre de 2022 por los industriales del sector, nos arrojan los siguientes números: 480.542 tn. y 19.697 tn. respectivamente.

MOLIENDA DE TRIGO PAN	2.019	2.020	2.021	2.022	Variación 22/21
ENERO	448.769	531.987	448.793	423.510	-5,63
FEBRERO	430.166	485.972	440.645	460.501	4,51
MARZO	490.466	502.782	513.642	552.674	7,60
ABRIL	518.895	555.395	500.898	499.060	-0,37
MAYO	558.375	569.985	524.200	516.875	-1,40
JUNIO	536.419	530.230	516.737	520.564	0,74
JULIO	560.920	585.162	544.124	542.438	-0,31
AGOSTO	539.797	517.364	523.302	525.861	0,49
SEPTIEMBRE	502.732	499.587	514.096	503.392	-2,08
OCTUBRE	509.053	496.035	471.317	469.680	-0,35
NOVIEMBRE	486.931	429.895	459.917	480.542	4,48
DICIEMBRE	485.693	401.269	445.711		
TOTAL ACUMULADO ANUAL	6.068.216	6.105.663	5.903.382	5.495.097	

MOLIENDA DE TRIGO CANDEAL	2.019	2.020	2.021	2.022	Variación 22/21
ENERO	18.141	22.761	20.988	19.525	-6,97
FEBRERO	20.755	22.942	22.795	20.119	-11,74
MARZO	23.127	29.498	28.438	29.332	3,14
ABRIL	24.370	30.447	25.632	29.926	16,75
MAYO	22.816	29.455	25.472	27.739	8,90
JUNIO	24.868	26.947	20.605	24.898	20,83
JULIO	24.690	27.914	22.866	23.274	1,78
AGOSTO	22.294	26.243	24.000	24.979	4,08
SEPTIEMBRE	21.346	22.177	20.303	23.721	16,83
OCTUBRE	21.918	24.255	19.543	22.828	16,81
NOVIEMBRE	19.832	19.119	19.365	19.697	1,71
DICIEMBRE	16.594	14.307	18.777		
TOTAL ACUMULADO ANUAL	260.751	296.065	268.784	266.038	

Las moliendas de Trigo Pan y Trigo Candeal fueron mayores en un 4,48 % y 1,71 % respecto al mismo mes del año anterior. La comparación con el mismo período del año anterior (Enero-Noviembre) resultan superiores en un 0,69% para Trigo Pan y en un 6,41 % para Trigo Candeal.

PRODUCCIÓN HARINAS DE TRIGO

Noviembre 2022

PRODUCCIÓN DE HARINAS DE TRIGO

La producción del mes de Noviembre de 2022 fue de 447.898 toneladas para harinas, sémolas, semitines y salvado (trigo pan y candeal), destacándose la elaboración de Harinas de Trigo Tipo 000 con un total de 333.393 toneladas (74,44 %), 84.017 toneladas (18,76 %) para las Harinas de Trigo Tipo 0000 y 14.100 toneladas (3,15 %) de Sémola de Trigo Candeal.

PRODUCTOS	NOVIEMBRE 2022 (TN)	PARTICIPACION SOBRE EL TOTAL (%)
H. DE TRIGO TIPO 000	333.393	74,44
H. DE TRIGO TIPO 0000	84.017	18,76
SÉMOLA DE TRIGO CANDEAL	14.100	3,15
OTRAS H. DE TRIGO	7.477	1,67
SEMOLIN	3.753	0,84
SEMITIN DE TRIGO	1.746	0,39
HARINA INTEGRAL	1.528	0,34
H. DE TRIGO CANDEAL	1.093	0,24
SALVADO DE TRIGO	570	0,13
HARINETA DE TRIGO CANDEAL	98	0,0219
H. DE TRIGO TIPO O	96	0,0214
SÉMOLA DE TRIGO PAN	27	0,0060
TOTAL GENERAL	447.898	100

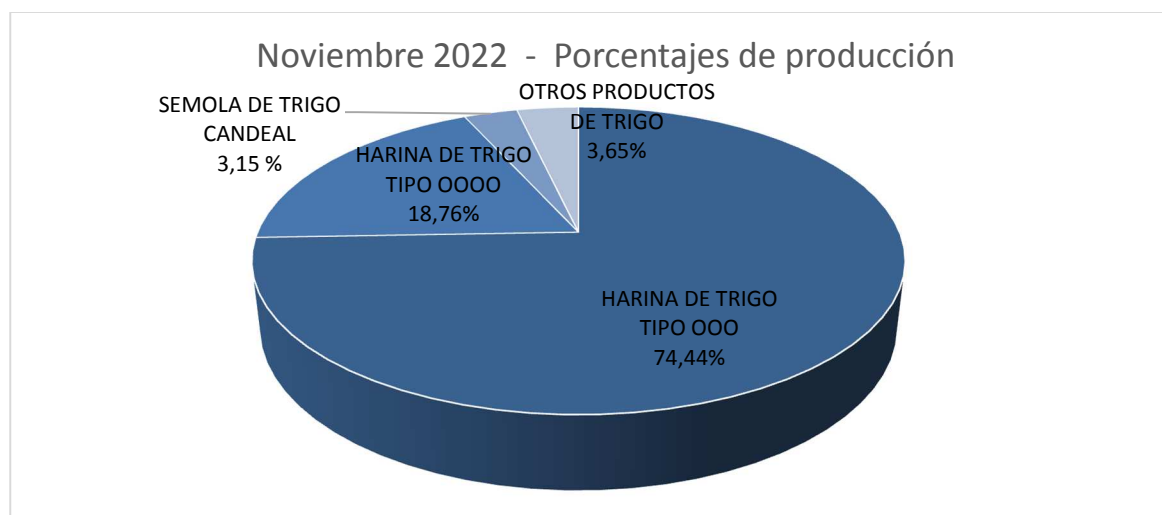

Nota: El informe se realiza a partir de los datos proporcionados por los operadores inscriptos en RUCA bajo las actividades industriales, en cuyos establecimientos se obtienen harinas como parte del proceso de industrialización.

PRODUCCIÓN HARINAS DE TRIGO

Noviembre 2022

PRODUCCIÓN DE HARINAS POR REGION

La mayor concentración de producción de harinas de trigo para el mes en cuestión se encuentra en la Región CENTRO (Buenos Aires, Córdoba, La Pampa y Santa Fe) alcanzando un total de 409.485 toneladas y donde se destaca la producción de Harina Tipo 000. En el caso de las regiones de NEA (Chaco y Entre Ríos), NOA (Jujuy, Salta, Santiago del Estero y Tucumán), CUYO (San Juan y San Luis) y PATAGONIA (Chubut) tuvieron una producción de 16.815, 20.776, 808 y 14 toneladas respectivamente.

NOVIEMBRE 2022- DISTRIBUCIÓN DE LA PRODUCCIÓN DE HARINAS DE TRIGO SEGÚN REGIÓN

PRODUCTOS	CENTRO	NEA	NOA	CUYO	PATAGONIA	TOTAL GENERAL
H. DE TRIGO TIPO 000	302.116	12.867	17.711	699	0	333.393
H. DE TRIGO TIPO 0000	79.859	2.943	1.106	109	0	84.017
SÉMOLA DE TRIGO CANDEAL	13.437	0	663	0	0	14.100
OTRAS H. DE TRIGO	6.602	875	0	0	0	7.477
SEMOLIN	3.663	90	0	0	0	3.753
SEMITIN DE TRIGO	1.740	6	0	0	0	1.746
HARINA INTEGRAL	1.512	2	0	0	14	1.528
H. DE TRIGO CANDEAL	0	0	1.093	0	0	1.093
SALVADO DE TRIGO	360	7	203	0	0	570
HARINETA DE TRIGO CANDEAL	98	0	0	0	0	98
H. DE TRIGO TIPO O	96	0	0	0	0	96
SÉMOLA DE TRIGO PAN	2	25	0	0	0	27
TOTAL GENERAL	409.485	16.815	20.776	808	14	447.898

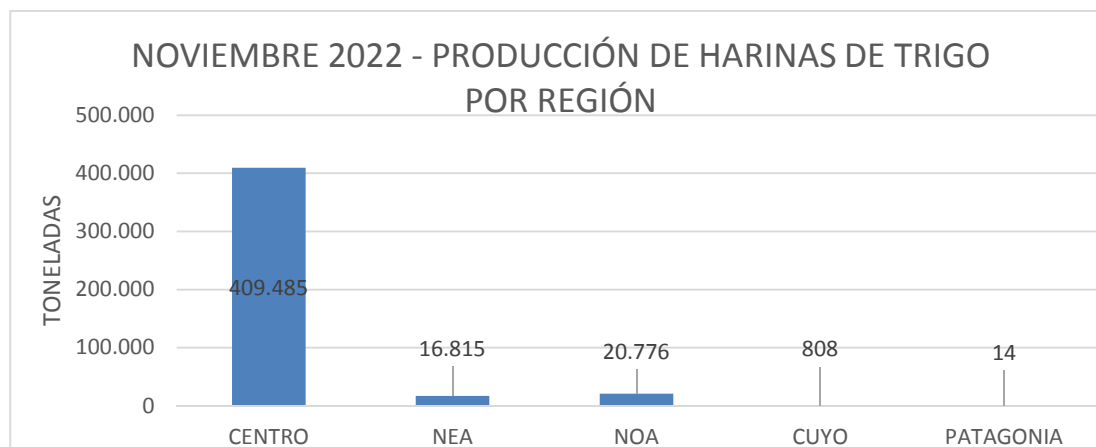

Fuente: Dirección Nacional de Control Comercial Agropecuario - Gestión de la información – SAGyP –

Gestión Granos– gestiongranos@magyp.gob.ar

PRODUCCIÓN HARINAS DE TRIGO

Noviembre 2022

PRODUCCIÓN DE HARINAS POR PROVINCIAS

NOVIEMBRE 2022- DISTRIBUCIÓN DE LA PRODUCCIÓN DE HARINAS DE TRIGO SEGÚN PROVINCIAS

PRODUCTOS	BUENOS AIRES	CHACO	CHUBUT	CORDOBA	ENTRE RIOS	JUJUY	LA PAMPA	SALTA	SAN JUAN	SAN LUIS	SANTA FE	SANTIAGO DEL ESTERO	TUCUMAN	TOTAL GENERAL
H. DE TRIGO TIPO OOO	134.465	3.550	0	122.099	9.317	4.903	7.230	4.264	333	366	38.322	456	8.088	333.393
H. DE TRIGO TIPO OOOO	46.904	1.760	0	23.247	1.183	25	1.376	911	45	64	8.332	35	135	84.017
SÉMOLA DE TRIGO CANDEAL	13.437	0	0	0	0	0	0	0	0	0	0	0	663	14.100
OTRAS H. DE TRIGO	3.381	0	0	1.632	875	0	377	0	0	0	1.212	0	0	7.477
SEMOLIN	3.219	72	0	297	18	0	1	0	0	0	146	0	0	3.753
SEMITIN DE TRIGO	843	0	0	775	6	0	63	0	0	0	59	0	0	1.746
HARINA INTEGRAL	1.511	0	14	1	2	0	0	0	0	0	0	0	0	1.528
H. DE TRIGO CANDEAL	0	0	0	0	0	0	0	0	0	0	0	0	1.093	1.093
SALVADO DE TRIGO	285	0	0	69	7	2	1	9	0	0	5	192	0	570
HARINETA DE TRIGO CANDEAL	98	0	0	0	0	0	0	0	0	0	0	0	0	98
H. DE TRIGO TIPO O	96	0	0	0	0	0	0	0	0	0	0	0	0	96
SÉMOLA DE TRIGO PAN	2	0	0	0	25	0	0	0	0	0	0	0	0	27
TOTAL GENERAL	204.241	5.382	14	148.120	11.433	4.930	9.048	5.184	378	430	48.076	683	9.979	447.898

Fuente: Dirección Nacional de Control Comercial Agropecuario - Gestión de la información – SAGyP –

Gestión Granos– gestiongranos@magyp.gob.ar

PRODUCCIÓN HARINAS DE TRIGO

Noviembre 2022

DESTINO DE LA PRODUCCIÓN DE HARINAS DE TRIGO

De la información mensual recopilada, surge que el 91,29 % de la industrialización de trigo tiene como destino el mercado interno y el 8,71 % restante la exportación.



PRODUCCIÓN HARINAS DE TRIGO

Noviembre 2022

EVOLUCIÓN DE LA PRODUCCIÓN HARINAS DE TRIGO 2021-2022 (TN)

En el cuadro siguiente se observa la variación interanual – NOVIEMBRE 2021/ NOVIEMBRE 2022- por tipo de producto.

PRODUCTO	NOVIEMBRE		VARIACION
	2021	2022	ANUAL %
H. DE TRIGO CANDEAL	761	1.093	43,63
H. DE TRIGO TIPO O	424	96	-77,36
H. DE TRIGO TIPO OO	101	0	-100,00
H. DE TRIGO TIPO OOO	258.745	333.393	28,85
H. DE TRIGO TIPO OOOO	74.437	84.017	12,87
HARINA INTEGRAL	779	1.528	96,15
HARINETA DE TRIGO CANDEAL	289	98	-66,09
OTRAS H. DE TRIGO	8.118	7.477	-7,90
SALVADO DE TRIGO	345	570	65,22
SEMITIN DE TRIGO	1.944	1.746	-10,19
SÉMOLA DE TRIGO CANDEAL	14.191	14.100	-0,64
SÉMOLA DE TRIGO PAN	25	27	8,00
SEMOLIN	3.278	3.753	14,49

Se destaca un aumento del 96,15 % en el producto Harina Integral y del 28,85 % para Harina de Trigo Tipo 000. Además de observarse una suba del 14,49 % en la producción de Semolín y del 12,87% en Harina de Trigo Tipo 0000.

Por otro lado, se visualizan mermas en las toneladas informadas de Harineta de trigo candeal del 66,09 %, Otras harinas de trigo del 7,90 %, de Harina de Trigo Tipo 0 del 77,36 % y de Semitín de Trigo del 10,19 %.